

OPERE FUORI AMBITO - "A" e "B"

COMUNE DI MOGLIANO VENETO
- Provincia di Treviso -

PIANO URBANISTICO ATTUATIVO E.R.P. C2/37
Programma Regionale per l'E.R.P. 2007-2009
(D.G.R. n. 72 del 29/10/2008)

OPERE FUORI AMBITO "A" e "B"
ALLARGAMENTO VIA SASSI e NUOVA ROTATORAI IN VIA RONZINELLA

F

PIANO PARTICELLARE DI ESPROPRIO

EDILKI SRL in liquidazione (già F.LLI PACCAGNAN S.P.A.)

Via del Barbaro 5/O
31050 Ponzano Veneto (TV) – Cod Fiscale e P.IVA 03164870267

PACCAGNAN Fausto

Via Postumia 32/A
31050 Ponzano Veneto (TV)
codice fiscale PCCFST70H18L407H

Bianchin Emanuele – architetto

Codice fiscale BNC MNL 69R04 L407J
Partita IVA 03267090268
Ordine Architetti di Treviso n. 1515

Studio: via Del Barbaro 5\O
31050 Ponzano Veneto (TV)
tel-fax 0422 440333 info@studiobianchin.it

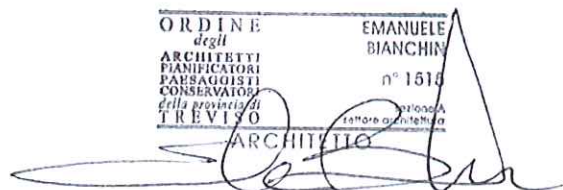

N. di ord.	DITTE PROPRIETARIE	CODICE FISCALE	DIRITTI E ONERI REALI	DATI CATASTALI		
				catasto fabbricati		
				fog.	p.lla	sub
1	Artuso Nerio nato a MOGLIANO VENETO il 16/02/1938	RTSNRE38B16F269C	Prop. 4/6 bene personale e 1/6 in comun beni.	E/7	137	1
	Franchin Vincenza Maria nata a NOVENTA DI PIAVE il 25/11/1938	FRNVCN38S65F963S	Prop. 1/6 in comunione dei beni			
2	Lugato Stefano nato a MESTRE il 12/07/1962	LGTSFN62L12L736L	Proprietà	E/7	102	(*)
	Rossin Alice nata a LENDINARA il 20/05/1966	RSSLCA66E60E522L	Proprietà			
	Cavallin Vania nata a MOGLIANO VENETO il 05/10/1957	CVLVNA57R45F269X	Proprietà in regime di comunione dei beni			
	Vaccaro Giorgio nato a MEGLIADINO SAN FIDENZO il 07/08/1953	VCCGRG53M07F091Z	Propri. in com. leg.			
	Chinellato Michele nato a MOGLIANO VENETO il 23/10/1958	CHNMHL58R23F269R	Proprietà			
	Quartiero Adriana nata in BRASILE il 13/08/1964	QRTDRN64M53Z602Z	Prop. in regime di comunione dei beni			
	Rossato Roberto nato a VALDAGNO il 11/12/1961	RSSRRT61T11L551M	Prop. in regime di comunione dei beni			
	Braga Riccardo nato a PADOVA il 18/08/1961	BRGRCR61M18G224R	Proprietà			
	Cecchinelli Gianna nata a ROMA il 27/01/1962	CCCGNN62A67H501I	Proprietà			
	Sottana Stefano nato a VENEZIA il 21/06/1967	STTSFN67H21L736U	Proprietà			
	Vaccaro Arianna nata a TREVISO il 21/02/1978	VCCRNN78B61L407F	Proprietà			
Nogarin Irma nata a ZELARINO il 12/09/1923	NGRRMI23P52M154U	Proprietà				
Ponti Teresa nata a FORLÌ il 06/09/1928	PNTTRS28P46D704J	Proprietà				
3	Cavallari Manuela nata a ROMA il 01/01/1961	CVLMNL61A41H501K	Proprietà per 1/2	E/7	87	4
	Zan Renato nato a VENEZIA il 28/10/1956	ZNARNT56R28L736F	Proprietà per 1/2			
4	Sulsenti Massimo nato a RAGUSA il 13/02/1973	SLSMSM73B13H163P	Proprietà	E/7	140	10,11
	Spigariol Stefano nato a TREVISO il 23/06/1974	SPGSFN74H23L407O	Proprietà			
5	De Stefani Lucia nata a MOGLIANO VENETO il 11/10/1947	DSTLCU47R51F269L	Proprietà	E/7	422	5
	Bologna Elvira nata a CASIER il 26/11/1924	BLGLVR24S66B965R	Proprietà			
	De Stefani Paola nata a MOGLIANO VENETO il 11/04/1948	DSTPLA48D51F269U	Proprietà			
6	Parrocchia Cuore Immacolato di Maria in Mazzocco		Proprietà	E/11	1	1(**)
7	TOZZATO Andrea nato a MOGLIANO VENETO il 02/08/1968	TZZNDR68M02F269A	proprietà 1/3			
	TOZZATO Guglielmo nato a MOGLIANO VENETO il 12/04/1966	TZZGLL66D12F269Y	proprietà 1/3			
	TOZZATO Stefano nato a MOGLIANO VENETO il 10/08/1963	TZZSFN63M10F269Z	proprietà 1/3			
8	BOLOGNA Attilio nato a MOGLIANO VENETO il 24/03/1943	BLGTTL43C24F269F	proprietà	E/7	351	2
9	BOLOGNA Renzo nato a MOGLIANO VENETO il 17/04/1957	BLGRNZ57D17F269O	proprietà 1/6 comunione beni	E/7	352	2
	BOLOGNA Renzo nato a MOGLIANO VENETO il 17/04/1957	BLGRNZ57D17F269O	proprietà 5/12 comunione beni			
	BONOTTO Loretta nata a MOGLIANO VENETO il 10/02/1960	BNTLTT60B50F269Z	proprietà 5/12 comunione beni			
10	BOLOGNA Renzo nato a MOGLIANO VENETO il 17/04/1957	BLGRNZ57D17F269O	proprietà ½ comunione beni			
	BONOTTO Loretta nata a MOGLIANO VENETO il 10/02/1960	BNTLTT60B50F269Z	proprietà ½ comunione beni			
11	DE STEFANI Sandra nata a MOGLIANO VENETO il 14/11/1953	DSTSDR53S54F269E	proprietà ¼	E/11	442	1
	VANIN Christian nato a TREVISO il 10/04/1978	VNNCRS78D10L407M	proprietà ¼			
12	RIZZANTE Aneri nata a ZERO BRANCO il 13/07/1936	RZZNRA36L53M171V	Proprietà 28/48	E/11	82	1,2
	SCATTOLIN Elena nata a TREVISO il 01/08/1975	SCTLNE75M41L407O	Proprietà 5/48			
	SCATTOLIN Giuseppe nato a TREVISO il 05/02/1968	SCTGPP68B05L407V	Proprietà 5/48			
	SCATTOLIN Irene nata a MOGLIANO VENETO il 17/08/1966	SCTRN166M57F269P	Proprietà 5/48			
	SCATTOLIN Rosanna nata a TREVISO il 31/12/1969	SCTRNN69T71L407E	Proprietà 5/48			
13	FAVARETTO Maria Luisa nata a VENEZIA il 21/11/1960	FVRMLS60S61L736Z	Proprietà in separazione beni	E/11	245	1
	GIACON Edy nato a CAMPOSAMPIERO il 16/04/1964	GNCDYE64D16B563H	Proprietà in separazione beni			
14	CESTER Vittorino nato a MOGLIANO VENETO il 27/08/1942	CSRVTR42M27F269S	proprietà ½ separazione beni	E/11	456	1
	MISTRORIGO Giulietta nata a CHIARANO il 29/06/1938	MSTGTT38H69C614T	proprietà ½ separazione beni			
S O M M A N O						

Note:

(*) Area scoperta non individuata con proprio sub.

(**) AREA SCOPERTA GRAFFATA CON MAPP. 71 SUB. 1 E 239 SUB. 1 ORA SOPPRESSO E ASSUMÈ MAPP. 1 SUB. 1 GRAFFATA AI MAPP. 71 SUB. 3 E MAPP. 239 SUB. 3 BCNC AI SUB. (AREA SCOPERTA)

P.U.A. C2/37 - OPERE FUORI AMBITO "A" e "B" - PIANO PARTICELLARE DI ESPROPRIO

ESTRATTO DI MAPPA CATASTALE - tratto via Sassi Nord
CT: fg. 44, fg. 48

Superficie da espropriare



Individuazione area da espropriare - scala 1:2000



Estratto di mappa



ESTRATTO DI MAPPA CATASTALE - tratto via Sassi sud
CT: fg. 44, fg. 48

Superficie da espropriare



Individuazione area da espropriare - scala 1:2000



Estratto di mappa ———



INTESTAZIONE CATASTALE

C.T.	ENTE URBANO		
C.F.	Artuso Nerio nato a MOGLIANO VENETO IL 16/02/1938	RTSNRE38B16F269C	Prop. 4/6 bene personale, 1/6 in regime di comunione dei beni
	Franchin Vincenza Maria nata a NOVENTA DI PIAVE il 25/11/1938	FRNVCN38S65F963S	Prop. 1/6 in regime di comunione dei beni

IMMOBILI DA ESPROPRIARE

particella CATASTO TERRENI				particella CATASTO FABBRICATI			ESPROPRIO	
foglio N.	Mappale N.	Superficie mq.	Deriva dal Mappale	sez./foglio	Mappale N.	sub.	tipologia	superficie mq.
44	137	536		E/7	137	1	Strada	34

DESCRIZIONE DELL'IMMOBILE

Destinazione urbanistica Strada
 Stato dei luoghi Banchina stradale sterrata + carreggiata stradale asfaltata
 Superficie da espropriare mq 34



INDENNITA' DI ESPROPRIO OFFERTA

per AREA non edificabile : (Valore Venale x superficie)			
Euro / mq.	8,5	x mq.	34
		euro	€ 289,00
per AREA edificabile: (Valore Venale x superficie)			
Euro	0	x mq.	0
Indennità relativa all'area es.		euro	€ 0,00
		euro	€ 289,00
per MANUFATTI, COSTRUZIONI,PIANTE,ecc.		euro	€ 0,00
TOTALE INDENNITA' DI ESPROPRIO		euro	€ 289,00

PLANIMETRIA (segue)

DITTA N. 1

CT: fg. 44, m.n. 137

Superficie da espropriare mq 34

CF: fg. E/7, m.n. 137, sub 1

Individuazione area da espropriare - scala 1:1000

Estratto di mappa catastale con sovrapposizione a planimetria catastale e rilievo

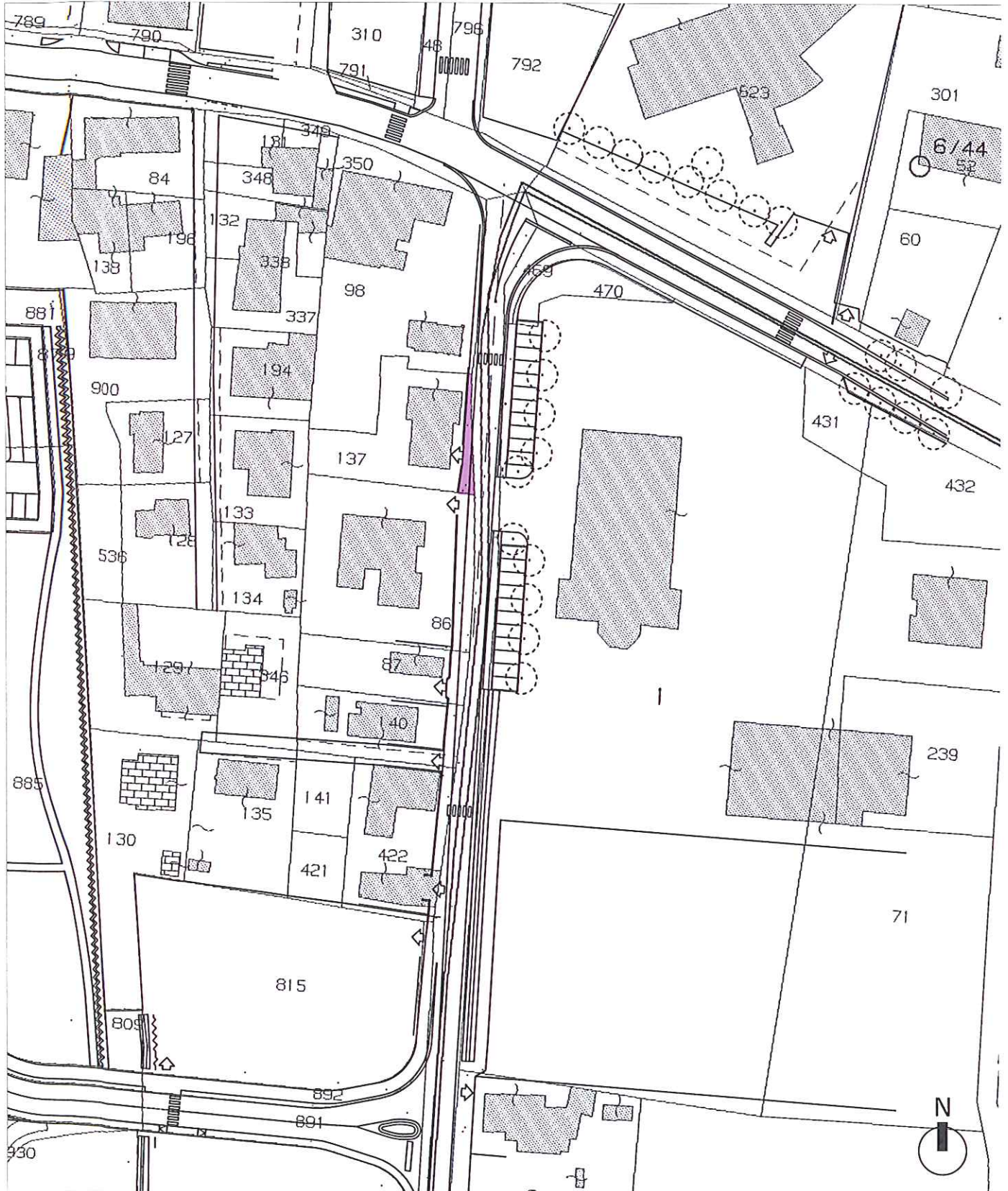

Estratto di mappa ———

Rilievo ———



MINISTERO DELLE FINANZE

Mod. B (Nuovo Catasto Edilizio Urbano)

DIREZIONE GENERALE DEL CATASTO E DEI SERVIZI TECNICI ERARIALI NUOVO CATASTO EDILIZIO URBANO

(R. DECRETO-LEGGE 13 APRILE 1959, N. 452)

Planimetria dell'immobile situato nel Comune di MOGLIANO VENETO Via SASSI N. 2/A
Ditta ELABORATO PLANIMETRICO PER LA SUDDIVISIONE DEI SUBALTERNI
Allegata alla dichiarazione presentata all'Ufficio Tecnico Erariale di TREVISO Scheda N.°

RIFERIMENTO TIPO MAPPALE N. PROT. 35551-35552

PRESENTATO IN DATA 18/04/1987

PIANTA PIANO TERRA Scala 1:500 PIANTE PIANO PRIMO

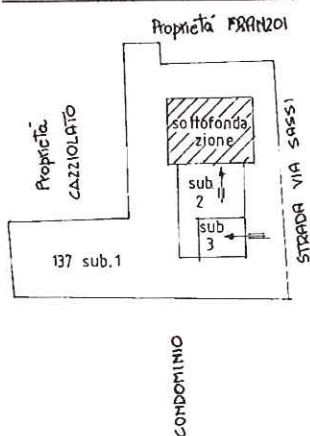

SUDDIVISIONE IN SUBALTERNI

- Sub.1 Area scoperta mq. 402
- Sub.2 Abitazione piano T-1
- Sub.3 Garage piano T.

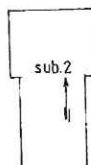

ESTRATTO DI MAPPA CATASTALE Scala 1:2000

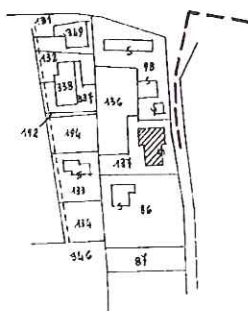

Dati catastali:

Comune di MOGLIANO V.to

Foglio n. 44 ex E-7

Mappale n. 137 / 9999

ORIENTAMENTO
NORD



SCALA DI 1:500

SPAZIO RISERVATO PER LE ANNOTAZIONI D'UFFICIO

DATA 18/04/1987
PROT. N.° 35552

Compilata dal GEOM. RINO VISENTIN
(Titolo, nome e cognome del tecnico)

Iscritto all'Albo de GEOMETRI

della Provincia di TREVISO

DATA 17-4-1987

Firma: Rino Visentin

Catasto dei Fabbricati - Situazione al 07/04/2014 - Comune di MOGLIANO VENETO (F269) - < Sez. Urb.: E - Foglio: 7 - Particella: 137 - Elaborato planimetrico >

Ultima planimetria in atti

INTESTAZIONE CATASTALE

C.T.	ENTE URBANO		
	Lugato Stefano nato a MESTRE il 12/07/1962	LGTSFN62L12L736L	Proprietà
	Rossin Alice nata a LENDINARA il 20/05/1966	RSSLCA66E60E522L	Proprietà
	Cavallin Vania nata a MOGLIANO VENETO il 05/10/1957	CVLVNA57R45F269X	Proprietà in regime di comun. dei beni
	Vaccaro Giorgio nato a MEGLIADINO SAN FIDENZO il 07/08/1953	VCCGRG53M07F091Z	Propr.in com.leg.
	Chinellato Michele nato a MOGLIANO VENETO il 23/10/1958	CHNMHL58R23F269R	Proprietà
	Quartiero Adriana nata in BRASILE il 13/08/1964	QRTDRN64M53Z602Z	Prop. in regime di comunione dei beni
C.F.	Rossato Roberto nato a VALDAGNO il 11/12/1961	RSSRRT61T11L551M	Prop. in regime di comunione dei beni
	Braga Riccardo nato a PADOVA il 18/08/1961	BRGRCR61M18G224R	Proprietà
	Cecchinelli Gianna nata a ROMA il 27/01/1962	CCCGNN62A67H501I	Proprietà
	Sottana Stefano nato a VENEZIA il 21/06/1967	STTSFN67H21L736U	Proprietà
	Vaccaro Arianna nata a TREVISO il 21/02/1978	VCCRNN78B61L407F	Proprietà
	Nogarín Irma nata a ZELARINO il 12/09/1923 (Eredi)	NGRRMI23P52M154U	Proprietà
	Ponti Teresa nata a FORLÌ il 06/09/1928	PNTTRS28P46D704J	Proprietà

IMMOBILI DA ESPROPRIARE

particella CATASTO TERRENI				particella CATASTO FABBRICATI			ESPROPRIO	
foglio N.	Mappale N.	Superficie mq.	Deriva dal Mappale	sez./foglio	Mappale N.	sub.	tipologia	superficie mq.
44	86	979		E/7	102	.	Strada	107

DESCRIZIONE DELL'IMMOBILE

Destinazione urbanistica	Strada
Stato dei luoghi	Banchina stradale sterrata + carreggiata stradale asfaltata
Superficie da espropriare	mq 107



INDENNITA' DI ESPROPRIO OFFERTA

per AREA non edificabile : (Valore Venale x superficie)					
Euro / mq.	8,5	x mq.	107	euro	€ 909,50
per AREA edificabile: (Valore Venale x superficie)					
Euro	0	x mq.	0	euro	€ 0,00
	Indennità relativa all'area es.			euro	€ 909,50
per MANUFATTI, COSTRUZIONI,PIANTE, ecc.				euro	€ 0,00
TOTALE INDENNITA' PROVVISORIA DI ESPROPRIO				euro	€ 909,50

PLANIMETRIA (segue)

DITTA N. 2

CT: fg. 44, m.n. 86

Superficie da espropriare mq 107

CF: fg. E/7, m.n. 102

Individuazione area da espropriare - scala 1:1000

Estratto di mappa catastale con sovrapposizione a planimetria catastale e rilievo

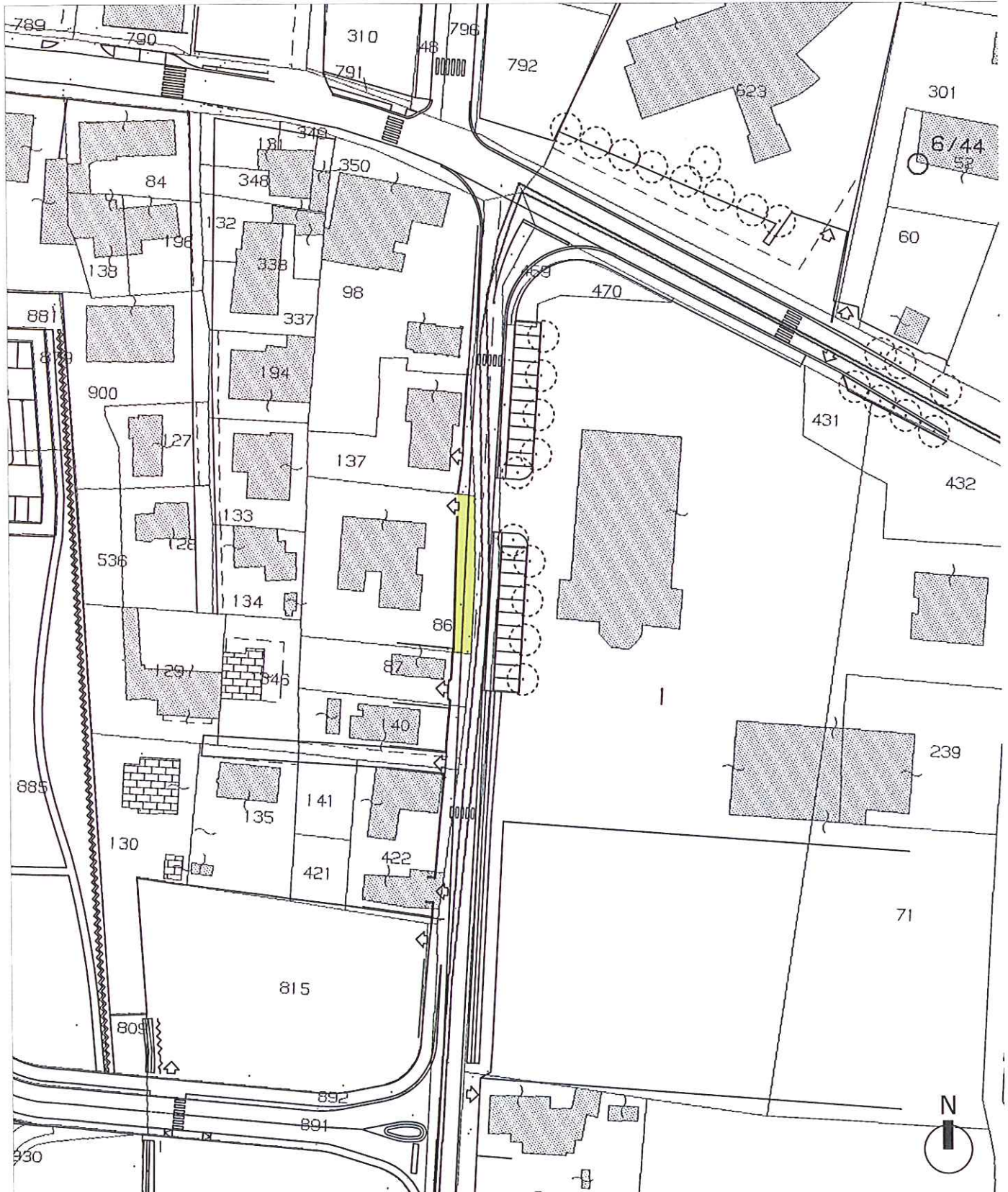

Estratto di mappa

Rilievo

INTESTAZIONE CATASTALE

C.T.	ENTE URBANO		
C.F.	Cavallari Manuela nata a ROMA il 01/01/1961	CVLMNL61A41H501K	Proprietà per 1/2
	Zan Renato nato a VENEZIA il 28/10/1956	ZNARNT56R28L736F	Proprietà per 1/2

PROPRIETA' ATTUALE rif. Conservatoria RR.II

Cavallari Manuela nata a ROMA il 01/01/1961	CVLMNL61A41H501K	Proprietà per 1/2
Zan Renato nato a VENEZIA il 28/10/1956	ZNARNT56R28L736F	Proprietà per 1/2

IMMOBILI DA ESPROPRIARE

particella CATASTO TERRENI				particella CATASTO FABBRICATI			ESPROPRIO	
foglio N.	Mappale N.	Superficie mq.	Deriva dal Mappale	sez./foglio	Mappale N.	sub.	tipologia	superficie mq.
44	87	330		E/7	87	4	strada	34

DESCRIZIONE DELL'IMMOBILE

Destinazione urbanistica
Stato dei luoghi
Superficie da espropriare

Strada
Banchina stradale sterrata + carreggiata stradale asfaltata
mq 34



INDENNITA' DI ESPROPRIO OFFERTA

per AREA non edificabile : (Valore Venale x superficie)	Euro / mq.	8,5	x mq.	34	euro	€ 289,00
per AREA edificabile: (Valore Venale x superficie)	Euro	0	x mq.	0	euro	€ 0,00
				Indennità relativa all'area es.	euro	€ 289,00
per MANUFATTI, COSTRUZIONI,PIANTE,ecc.					euro	€ 0,00
TOTALE INDENNITA' DI ESPROPRIO					euro	€ 289,00

PLANIMETRIA (segue)

DITTA N. 3

CT: fg. 44, m.n. 87

Superficie da espropriare mq 34

CF: fg. E/7, m.n. 87, sub 4

Individuazione area da espropriare - scala 1:1000

Estratto di mappa catastale con sovrapposizione a planimetria catastale e rilievo

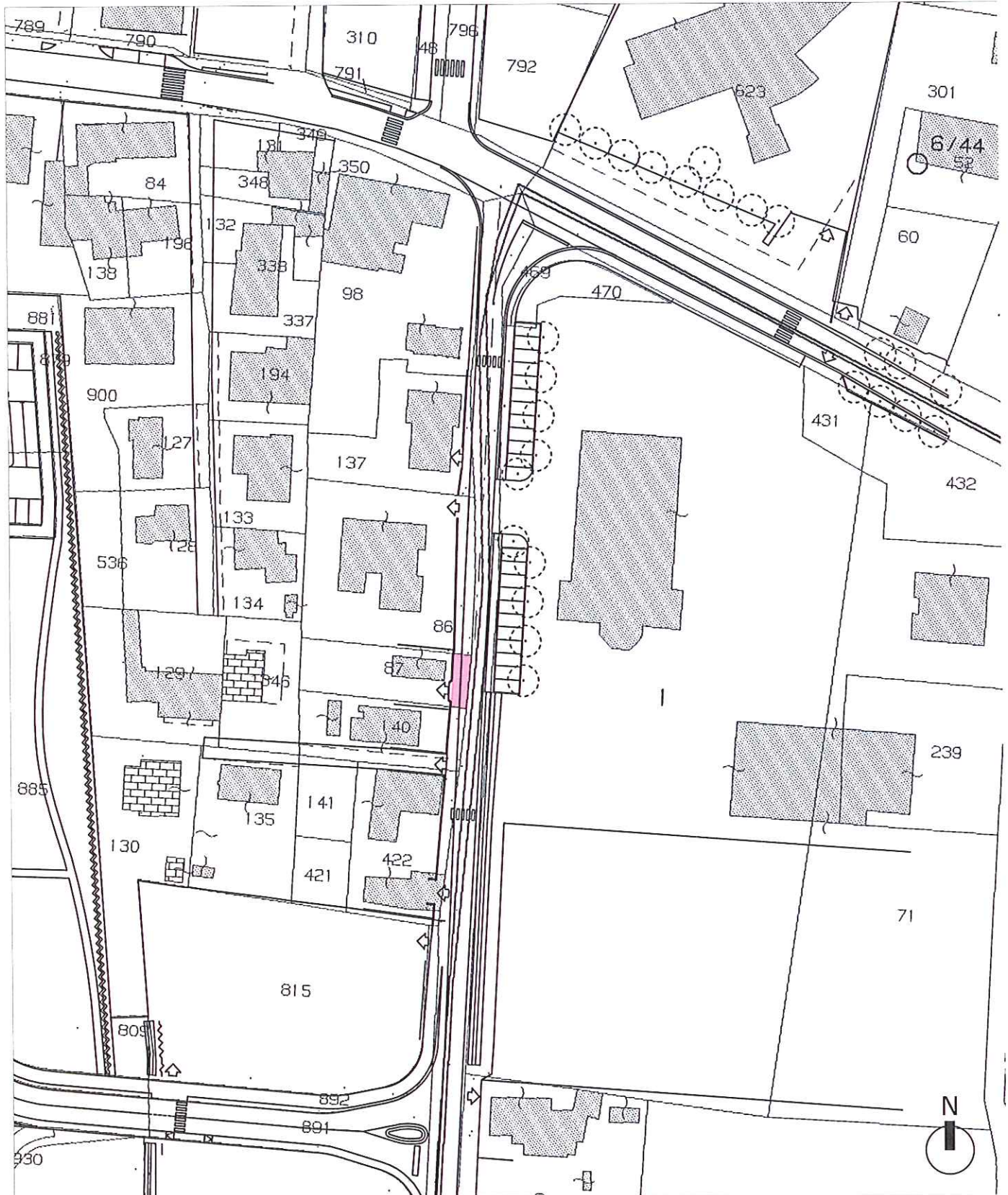

Estratto di mappa

Rilievo

MODULARIO
F. - Catasto - 431



MINISTERO DELLE FINANZE
DIPARTIMENTO DEL TERRITORIO

Ufficio Tecnico Erariale di TREVISO

Pag. n. 1 di 1

ELABORATO PLANIMETRICO

Ubicazione e riferimenti catastali dell'immobile

Comune MOGLIANO VENETO
 Via/piazza VIA SASSI n. _____
 ESTRATTO DI MAPPA scala 1: 2000

C.T. Sez. _____ Fgl. 44 Mapp. 87
 C.E.U. Sez. E Fgl. 7 Mapp. 87
 Tipo mappale n. _____ del _____

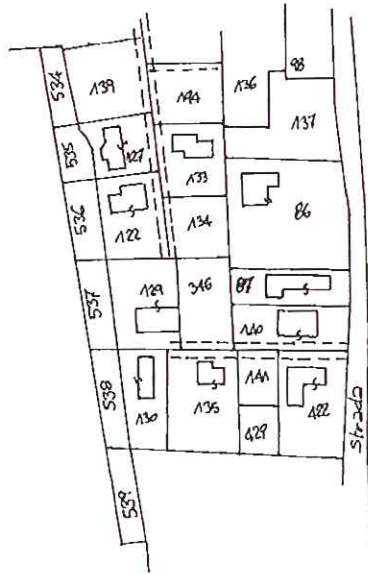

NORD



Riservato all'Ufficio Tecnico Erariale

L'operatore



prezzo lotti 000043

Catasto dei Fabbricati - Situazione al 07/04/2014 - Comune di MOGLIANO VENETO (F269) - < Sez. Urb.: E - Foglio: 7 - Particella: 87 - Elaborato planimetrico >

MODULARIO
F. - Catasto - 432



MINISTERO DELLE FINANZE
DIPARTIMENTO DEL TERRITORIO

Ufficio Tecnico Erariale di TREVISO

ELABORATO PLANIMETRICO

Pag. n. 1 di 1

Comune MOGLIANO VENETO	Sezione E	Foglio 7	Numero 87	Tipo mappale n. del
----------------------------------	---------------------	--------------------	---------------------	---------------------

DIMOSTRAZIONE GRAFICA DEI SUBALTERNI ASSEGNATI

scala 1: 500

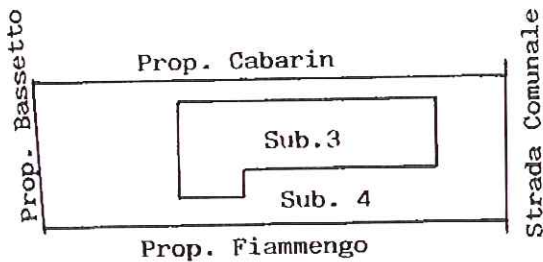

PIANTA PIANO TERRA

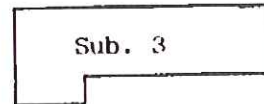

PIANTA PIANO PRIMO

NORD



Riservato all'Ufficio Tecnico Erariale

L'operatore

IL TECNICO

27.03.2000

data

Protocollo 000043

Sostituisce il presente mod. EP/2 prot. _____

Data presentazione: 10/04/2000 - Data: 07/04/2014 - n. T303389 - Richiedente: Telematico

Totale schede: 3 - Formato di acquisizione: A4(210x297) - Formato stampa richiesto: A4(210x297) - Fattore di scala non utilizzato

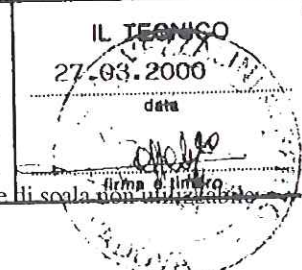

Catasto dei Fabbricati - Situazione al 07/04/2014 - Comune di MOGLIANO VENETO (F269) - < Sez. Urb.: E - Foglio: 7 - Particella: 87 - Elaborato planimetrico >

Istituto Poligrafico e Zecca dello Stato - P.V.

MODULARIO
F. - Catasto - 433



**MINISTERO DELLE FINANZE
DIPARTIMENTO DEL TERRITORIO**

Ufficio Tecnico Erariale di TREVISO

ELABORATO PLANIMETRICO

Pag. n. 1 di 1

ELENCO DEI SUBALTERNI ASSEGNATI

Comune		Sezione	Foglio	Numero	Tipo mappale n. del				DESCRIZIONE
MOGLIANO VENETO		E	7	87					
Numero	Sub.	UBICAZIONE via/piazza			N. civico	piano	scala	int.	
87	1	VIA SASSI							AREA SCOPERTA - Soppresso e sostituito con il sub. 4 per unione con il sub. 3.
87	2	VIA SASSI							ABITAZIONE T-1 - Soppresso e sostituito con il sub. 3 per modifiche interne.
87	3	VIA SASSI							ABITAZIONE T-1 - Deriva dal sub. 2 per modifiche interne.
87	4	VIA SASSI							AREA SCOPERTA mq. 240 esclusiva sel sub. 3 deriva dal sub. 1.

Riservato all'Ufficio Tecnico Erariale

L'operatore

IL TECNICO
27.03.2000

10 APR. 2000

Ultima planimetria protetto D00043

Data presentazione: 10/04/2000 - Data: 07/04/2014 - n. T303389 - Richiedente: Telematico

Totale schede: 3 - Formato di acquisizione: A4(210x297) - Formato stampa richiesto: A4(210x297) - Fattore di scala: non applicabile

Annullato e sostituito da mod. EP/3 - Formato di acquisizione: A4(210x297) - Formato stampa richiesto: A4(210x297) - Fattore di scala: non applicabile



Catasto dei Fabbricati - Situazione al 07/04/2014 - Comune di MOGLIANO VENETO (F269) - < Sez. Urb.: E - Foglio: 7 - Particella: 87 - Elaborato planimetrico >

Istituzione Poligrafica e Zecca dello Stato - PV

INTESTAZIONE CATASTALE			
C.T.	ENTE URBANO		
C.F.	Sulsentì Massimo nato a RAGUSA il 13/02/1973	SLSMSM73B13H163P	Proprietà
	Spigariol Stefano nato a TREVISO il 23/06/1974	SPGSFN74H23L4070	Proprietà

IMMOBILI DA ESPROPRIARE								
foglio N.	particella CATASTO TERRENI			particella CATASTO FABBRICATI			ESPROPRIO	
	Mappale N.	Superficie mq.	Deriva dal Mappale	sez./foglio	Mappale N.	sub.	tipologia	superficie mq.
44	140	389		E/7	140	10,11	strada	37

DESCRIZIONE DELL'IMMOBILE	
Destinazione urbanistica	Strada
Stato dei luoghi	Banchina stradale sterrata + carreggiata stradale asfaltata
Superficie da espropriare	mq 37



INDENNITA' DI ESPROPRIO OFFERTA			
per AREA non edificabile : (Valore Venale x superficie)	Euro / mq.	8,5	x mq. 37
	euro	€ 314,50	
per AREA edificabile: (Valore Venale x superficie)	Euro	0	x mq. 0
	euro	€ 0,00	
	euro	Indennità relativa all'area es. € 314,50	
per MANUFATTI, COSTRUZIONI,PIANTE,ecc.	euro	€ 0,00	
TOTALE INDENNITA' DI ESPROPRIO	euro	€ 314,50	

PLANIMETRIA (segue)

DITTA N. 4

CT: fg. 44, m.n. 140

Superficie da espropriare mq 37

CF: fg. E/7, m.n. 140, sub 10,11

Individuazione area da espropriare - scala 1:1000

Estratto di mappa catastale con sovrapposizione a planimetria catastale e rilievo

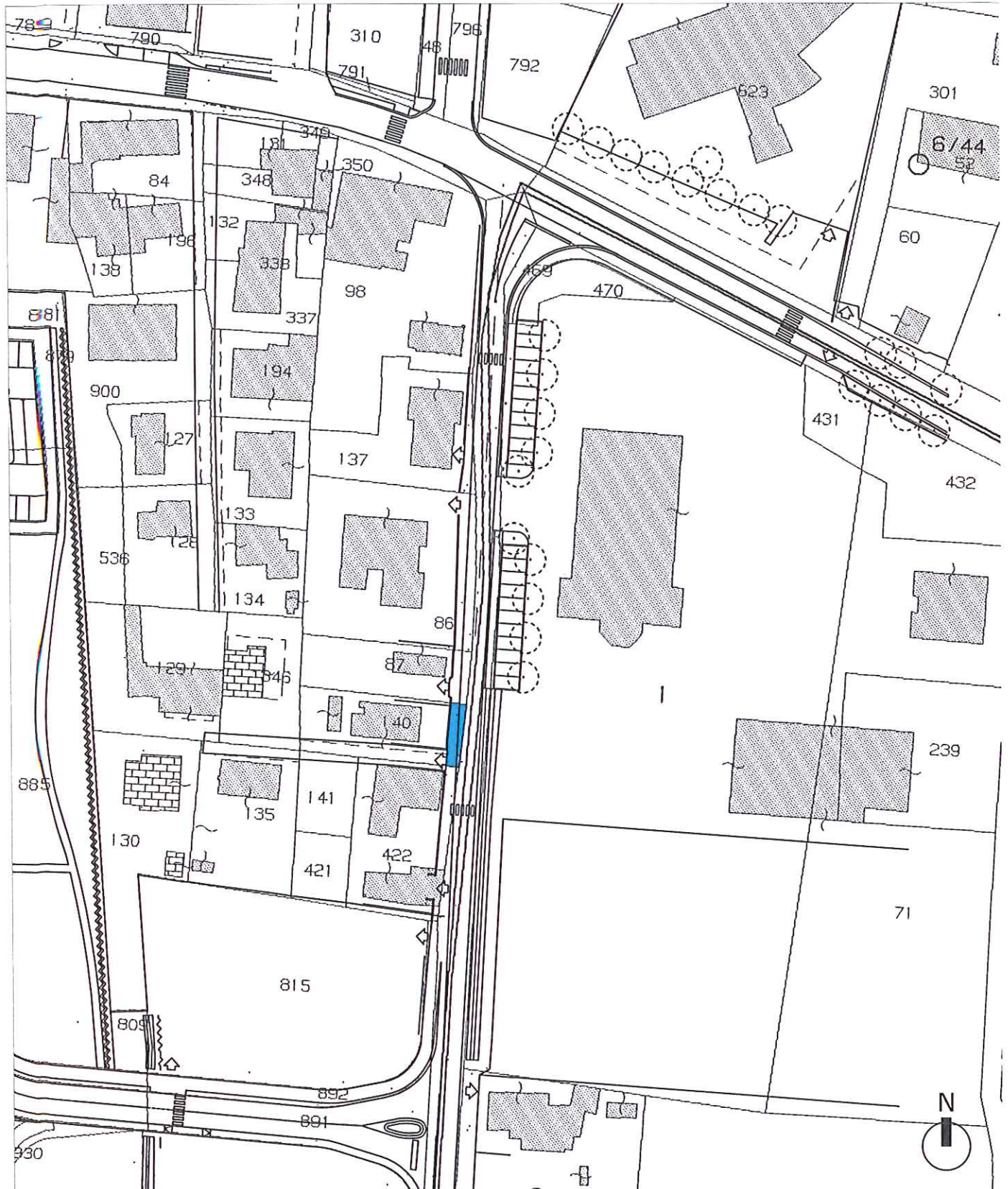

Estratto di mappa ———

Rilievo ———

ELABORATO PLANIMETRICO	
Compilato da:	Bulegato Pierluigi
Iscritto all'albo:	Geometri
Prov. Treviso	N. 2476

Agenzia del Territorio
CATASTO FABBRICATI
Ufficio Provinciale di
Treviso

Comune di Mogliano Veneto	Protocollo n. TV0334690 del 03/12/2010
Sezione: E Foglio: 7 Particella: 140	Tipo Mappale n. del
Dimostrazione grafica dei subalterni	Scala 1 : 500

Catasto dei Fabbricati - Situazione al 07/04/2014 - Comune di MOGLIANO VENEIO (F269) - < Sez. Urb.: E - Foglio: 7 - Particella: 140 - Elaborato planimetrico

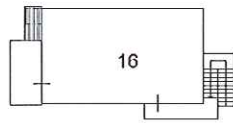

PIANO PRIMO (1)

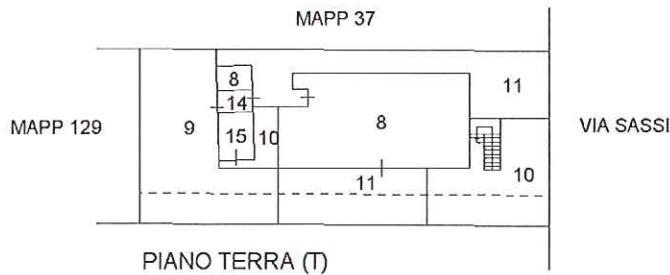

PIANO TERRA (T)

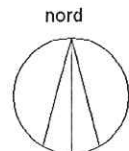

Ultima planimetria in atti

INTESTAZIONE CATASTALE			
C.T.	ENTE URBANO		
C.F.	De Stefani Lucia nata a MOGLIANO VENETO il 11/10/1947	DSTLCU47R51F269L	Proprietà
	Bologna Elvira nata a CASIER il 26/11/1924	BLGLVR24S66B965R	Proprietà
	De Stefani Paola nata a MOGLIANO VENETO il 11/04/1948	DSTPLA48D51F269U	Proprietà

IMMOBILI DA ESPROPRIARE								
particella CATASTO TERRENI				particella CATASTO FABBRICATI			ESPROPRIO	
foglio N.	Mappale N.	Superficie mq.	Deriva dal Mappale	sez./foglio	Mappale N.	sub.	tipologia	superficie mq.
44	422	560		E/7	422	5	strada	66

DESCRIZIONE DELL'IMMOBILE	
Destinazione urbanistica	Strada
Stato dei luoghi	Banchina stradale sterrata + carreggiata stradale asfaltata
Superficie da espropriare	mq 66



INDENNITA' DI ESPROPRIO OFFERTA			
per AREA non edificabile : (Valore Venale x superficie)			
Euro / mq.	8,5	x mq.	66
		euro	€ 561,00
per AREA edificabile: (Valore Venale x superficie)			
Euro	0	x mq.	0
		euro	€ 0,00
Indennità relativa all'area es.			euro
			€ 561,00
per MANUFATTI, COSTRUZIONI,PIANTE,ecc.			euro
			€ 0,00
TOTALE INDENNITA' DI ESPROPRIO			euro
			€ 561,00

PLANIMETRIA (segue)

DITTA N. 5

CT: fg. 44, m.n. 422

Superficie da espropriare mq 66

CF: fg. E/7, m.n. 422, sub 5

Individuazione area da espropriare - scala 1:1000

Estratto di mappa catastale con sovrapposizione a planimetria catastale e rilievo



Estratto di mappa ———

Rilievo ———

DITTA N.	6
----------	---

INTESTAZIONE CATASTALE	
C.T.	ENTE URBANO
C.F.	PARROCCHIA CUORE IMMACOLATO DI MARIA Proprietà

IMMOBILI DA OCCUPARE									
particella CATASTO TERRENI				particella CATASTO FABBRICATI			OCCUPAZIONE		
foglio N.	Mappale N.	Superficie mq.	Deriva dal Mappale	sez./foglio	Mappale N.	sub.	tipologia	superficie mq.	
-	-	-						0	
IMMOBILI DA ESPROPRIARE									
particella CATASTO TERRENI				particella CATASTO FABBRICATI			ESPROPRIO		
foglio N.	Mappale N.	Superficie mq.	Deriva dal Mappale	sez./foglio	Mappale N.	sub.	tipologia	superficie mq.	
48	1	9650		E/11	469	1	Strada	119	
48	1	9650		E/11	470	1	Strada e Zona F.1.2	160	
48	1	9650		E/11	1	1	Strada e Zona F.1.2	771	
TOTALE								1050	

DESCRIZIONE DELL'IMMOBILE	
Destinazione urbanistica	Strada e Zona F1.2 - per attrezzature di interesse comune / Chiese
Stato dei luoghi	Scolo laterale lungo via Sassi e area verde
Superficie da espropriare	mq 1050





INDENNITA' DI OCCUPAZIONE OFFERTA						
per AREA non edificabile :	Euro / mq.	0,70833	x mq.	0	euro	€ 0,00
per AREA edificabile:	Euro / mq.	0	x mq.	0	euro	€ 0,00
Sommano: Indennità relativa all'area espropriata					euro	€ 0,00
per MANUFATTI, COSTRUZIONI, PIANTE, ecc.					euro	€ 0,00
TOTALE INDENNITA' PROVVISORIA DI OCCUPAZIONE					euro	€ 0,00

INDENNITA' DI ESPROPRIO OFFERTA						
per AREA non edificabile : (Valore Venale x superficie)	Euro / mq.	8,5	x mq.	1050	euro	€ 8.925,00
per AREA edificabile: (Valore Venale x superficie)	Euro / mq.	0	x mq.	0	euro	€ 0,00
Sommano: Indennità relativa all'area espropriata					euro	€ 8.925,00
per MANUFATTI, COSTRUZIONI, PIANTE, ecc.					euro	€ 0,00
TOTALE INDENNITA' PROVVISORIA DI ESPROPRIO					euro	€ 8.925,00

PLANIMETRIA (segue planimetria)

Individuazione area da espropriare - scala 1:1000

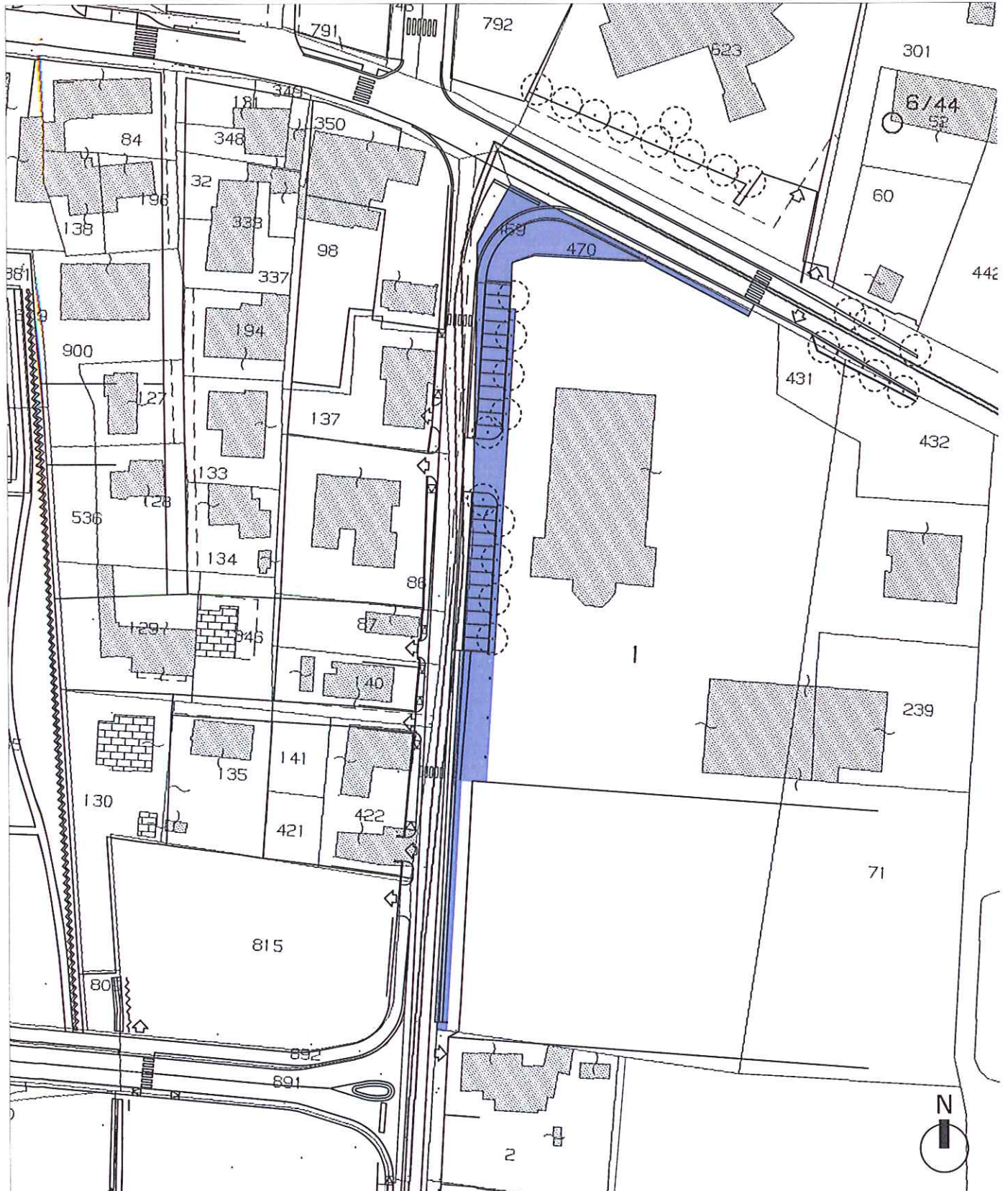
Estratto di mappa catastale con sovrapposizione a planimetria catastale e rilievo



Estratto di mappa

Rilievo

ELABORATO PLANIMETRICO	
Compilato da:	Trevisan Gino
Iscritto all'albo:	Geometri
Prov. Venezia	N. 988

Agenzia del Territorio
CATASTO FABBRICATI
Ufficio Provinciale di
Treviso

Comune di Mogliano Veneto	Protocollo n. TV0261294 del 23/07/2004
Sezione: E Foglio: 11 Particella: 1	Tipo Mappale n. del
Dimostrazione grafica dei subalterni	Scala 1 : 500

Catasto dei fabbricati - Situazione al 07/04/2014 - Comune di MOGLIANO VENETO (F269) - < Sez. Urb.: E - Foglio: 11 - Particella: 1 - Elaborato planimetrico

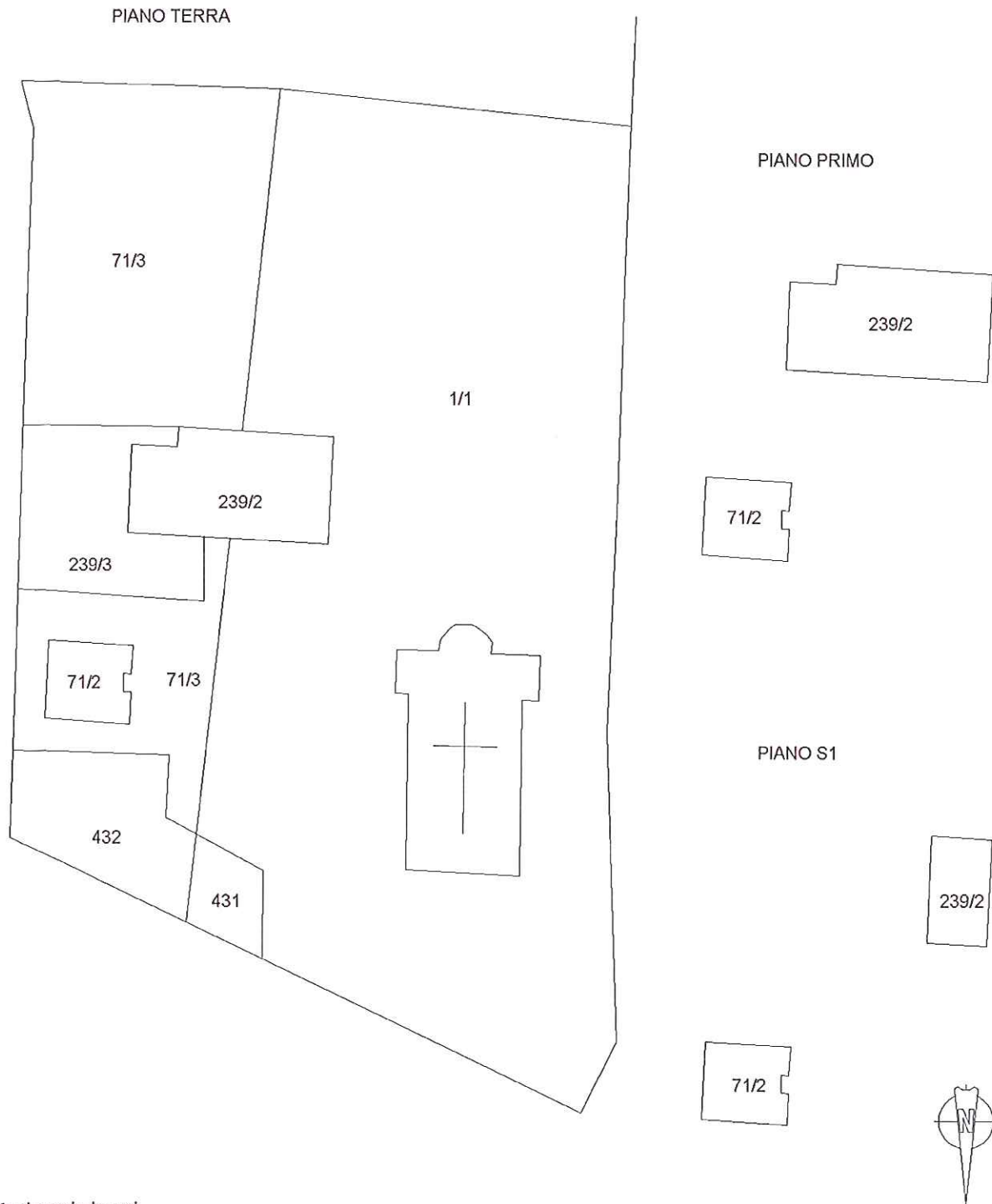

Ultima planimetria in atti

ELABORATO PLANIMETRICO

Compilato da:
Bianchin Emanuele
Iscritto all'albo:
Architetti
Prov. Treviso

N. 1515

Agenzia delle Entrate
CATASTO FABBRICATI
Ufficio Provinciale di
Treviso

Comune di Mogliano Veneto

Sezione: E

Foglio: 11

Particella: 470

Protocollo n.

del

Tipo Mappale n.

del

Dimostrazione grafica dei subalterni

Scala 1 : 1000

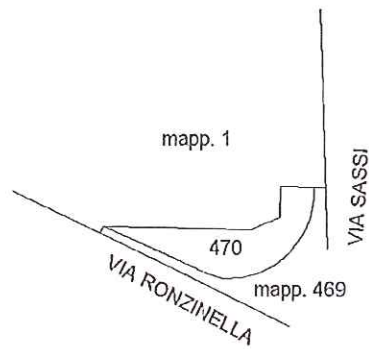

PIANO TERRA (T)



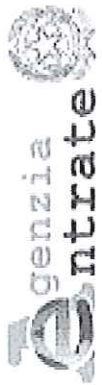

Ufficio Provinciale di Treviso - Territorio
Servizi Catastali

Data: 01/12/2014 - Ora: 14.45.23 Fine
Visura n.: T191548 Pag: 1

Visura per immobile

Situazione degli atti informatizzati al 01/12/2014

Dati della richiesta	Comune di MOGLIANO VENETO (Codice: F269)		
	Provincia di TREVISO		
Catasto Terreni	Foglio: 48 Particella: 1		

Area di enti urbani e promiscui

N.	DATI IDENTIFICATIVI			DATI CLASSAMENTO				DATI DERIVANTI DA
	Foglio	Particella	Sub	Porz	Qualità Classe	Superficie(m ²)	Deduz	
1	48	1		-	ENTE URBANO	93 71 ha are ca		Dominicale Agrario

Notifica

Unità immobiliari n. 1

Tributi erariali: Euro 0,90

Visura telematica

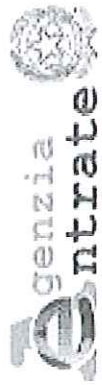

Ufficio Provinciale di Treviso - Territorio
Servizi Catastali

Visura per immobile

Situazione degli atti informatizzati al 01/12/2014

Data: 01/12/2014 - Ora: 14.47.37 Fine
Visura n.: T192459 Pag: 1

Dati della richiesta	Comune di MOGLIANO VENETO (Codice: F269)	
Catasto Terreni	Provincia di TREVISO	
	Foglio: 48 Particella: 470	

Area di enti urbani e promiscui

N.	DATI IDENTIFICATIVI			DATI CLASSAMENTO			DATI DERIVANTI DA				
	Foglio	Particella	Sub	Porz	Qualità Classe	Superficie(m ²) ha are ca		Deduz	Dominicale	Redditto	Agrario
1	48	470	-	-	ENTE URBANO	01 60					FRAZIONAMENTO del 28/11/2014 n. 279631.1/2014 in atti dal 28/11/2014 (protocollo n. TV0279631) presentato il 28/11/2014
Notifica Annotazioni				Partita			1				

Unità immobiliari n. 1

Tributi erariali: Euro 0,90

Visura telematica

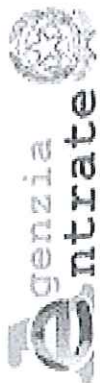

Ufficio Provinciale di Treviso - Territorio
Servizi Catastali

Data: 01/12/2014 - Ora: 14.46.52 Fine
Visura n.: T192160 Pag: 1

Visura per immobile

Situazione degli atti informatizzati al 01/12/2014

Dati della richiesta	Comune di MOGLIANO VENETO (Codice: F269)
Catasto Terreni	Provincia di TREVISO Foglio: 48 Particella: 469

Area di enti urbani e promiscui

N.	DATI IDENTIFICATIVI			DATI CLASSAMENTO			DATI DERIVANTI DA		
	Foglio	Particella	Sub	Porz	Qualità Classe	Superficie(m²) ha are ca		Deduz	Reddito
1	48	469		-	ENTE URBANO	01 19		Dominicale	Agrario
FRAZIONAMENTO del 28/11/2014 n. 279631.1/2014 in atti dal 28/11/2014 (protocollo n. TV0279631) presentato il 28/11/2014									

Notifica

Unità immobiliari n. 1

Partita 1

Tributi erariali: Euro 0,90

Visura telematica

DITTA N.

7

INTESTAZIONE CATASTALE

C.T.	TOZZATO Andrea nato a MOGLIANO VENETO il 02/08/1968	Proprietà 1/3
	TOZZATO Guglielmo nato a MOGLIANO VENETO il 12/04/1966	Proprietà 1/3
	TOZZATO Stefano nato a MOGLIANO VENETO il 10/08/1963	Proprietà 1/3

C.F.

IMMOBILI DA OCCUPARE

particella CATASTO TERRENI				particella CATASTO FABBRICATI			OCCUPAZIONE	
foglio N.	Mappale N.	Superficie mq.	Deriva dal Mappale	sez./foglio	Mappale N.	sub.	tipologia	superficie mq.

IMMOBILI DA ESPROPRIARE

particella CATASTO TERRENI				particella CATASTO FABBRICATI			ESPROPRIO	
foglio N.	Mappale N.	Superficie mq.	Deriva dal Mappale	sez./foglio	Mappale N.	sub.	tipologia	superficie mq.
44	813	7109					Zona E2	260

DESCRIZIONE DELL'IMMOBILE

Destinazione urbanistica: Zona E2 - Produttiva agricola di primaria importanza
 Stato dei luoghi: Banchina incolta lungo strada
 Superficie da occupare per lavori: mq
 Superficie da espropriare: mq 260



INDENNITA' DI OCCUPAZIONE OFFERTA

per AREA non edificabile :	Euro / mq.	0,71	x mq.	0	euro	€ 0,00
per AREA edificabile:	Euro / mq.	0	x mq.	0	euro	€ 0,00
Sommano: Indennità relativa all'area espropriata					euro	€ 0,00
per MANUFATTI, COSTRUZIONI, PIANTE, ecc.					euro	€ 0,00
TOTALE INDENNITA' PROVVISORIA DI OCCUPAZIONE					euro	€ 0,00

INDENNITA' DI ESPROPRIO OFFERTA

per AREA non edificabile : (Valore Venale x superficie)	Euro / mq.	8,5	x mq.	260	euro	€ 2.210,00
per AREA edificabile: (Valore Venale x superficie)	Euro / mq.	0	x mq.	0	euro	€ 0,00
Sommano: Indennità relativa all'area espropriata					euro	€ 2.210,00
per MANUFATTI, COSTRUZIONI, PIANTE, ecc.					euro	€ 0,00
TOTALE INDENNITA' PROVVISORIA DI ESPROPRIO					euro	€ 2.210,00

PLANIMETRIA (segue)

Individuazione area da espropriare - scala 1:1000

Estratto di mappa catastale con sovrapposizione a planimetria catastale e rilievo



Estratto di mappa

Rilievo

INTESTAZIONE CATASTALE

C.T. ente urbano

C.F. BOLOGNA Attilio nato a MOGLIANO VENETO il 24/03/1943

proprietà

IMMOBILI DA OCCUPARE

particella CATASTO TERRENI				particella CATASTO FABBRICATI			OCCUPAZIONE	
foglio N.	Mappale N.	Superficie mq.	Deriva dal Mappale	sez./foglio	Mappale N.	sub.	tipologia	superficie mq.

IMMOBILI DA ESPROPRIARE

particella CATASTO TERRENI				particella CATASTO FABBRICATI			ESPROPRIO	
foglio N.	Mappale N.	Superficie mq.	Deriva dal Mappale	sez./foglio	Mappale N.	sub.	tipologia	superficie mq.
44	351	910		E/7	351	2	Zona E2	46

DESCRIZIONE DELL'IMMOBILE

Destinazione urbanistica Zona E2 - Produttiva agricola di primaria importanza
 Stato dei luoghi Banchina incolta lungo strada
 Superficie da occupare per lavori mq
 Superficie da espropriare mq 46



INDENNITA' DI OCCUPAZIONE OFFERTA

per AREA non edificabile :	Euro / mq.	0,71	x mq.	0	euro	€ 0,00
per AREA edificabile:	Euro / mq.	0	x mq.	0	euro	€ 0,00
Sommano: Indennità relativa all'area espropriata					euro	€ 0,00
per MANUFATTI, COSTRUZIONI, PIANTE, ecc.					euro	€ 0,00
TOTALE INDENNITA' PROVVISORIA DI OCCUPAZIONE					euro	€ 0,00

INDENNITA' DI ESPROPRIO OFFERTA

per AREA non edificabile : (Valore Venale x superficie)	Euro / mq.	8,5	x mq.	46	euro	€ 391,00
per AREA edificabile: (Valore Venale x superficie)	Euro / mq.	0	x mq.	0	euro	€ 0,00
Sommano: Indennità relativa all'area espropriata					euro	€ 391,00
per MANUFATTI, COSTRUZIONI, PIANTE, ecc.					euro	€ 0,00
TOTALE INDENNITA' PROVVISORIA DI ESPROPRIO					euro	€ 391,00

PLANIMETRIA (segue)

DITTA N. 8

CT: fg. 44, m.n. 351

Superficie da espropriare mq 46

CF: fg. E/7, m.n. 351, sub 2

Individuazione area da espropriare - scala 1:1000

Estratto di mappa catastale con sovrapposizione a planimetria catastale e rilievo

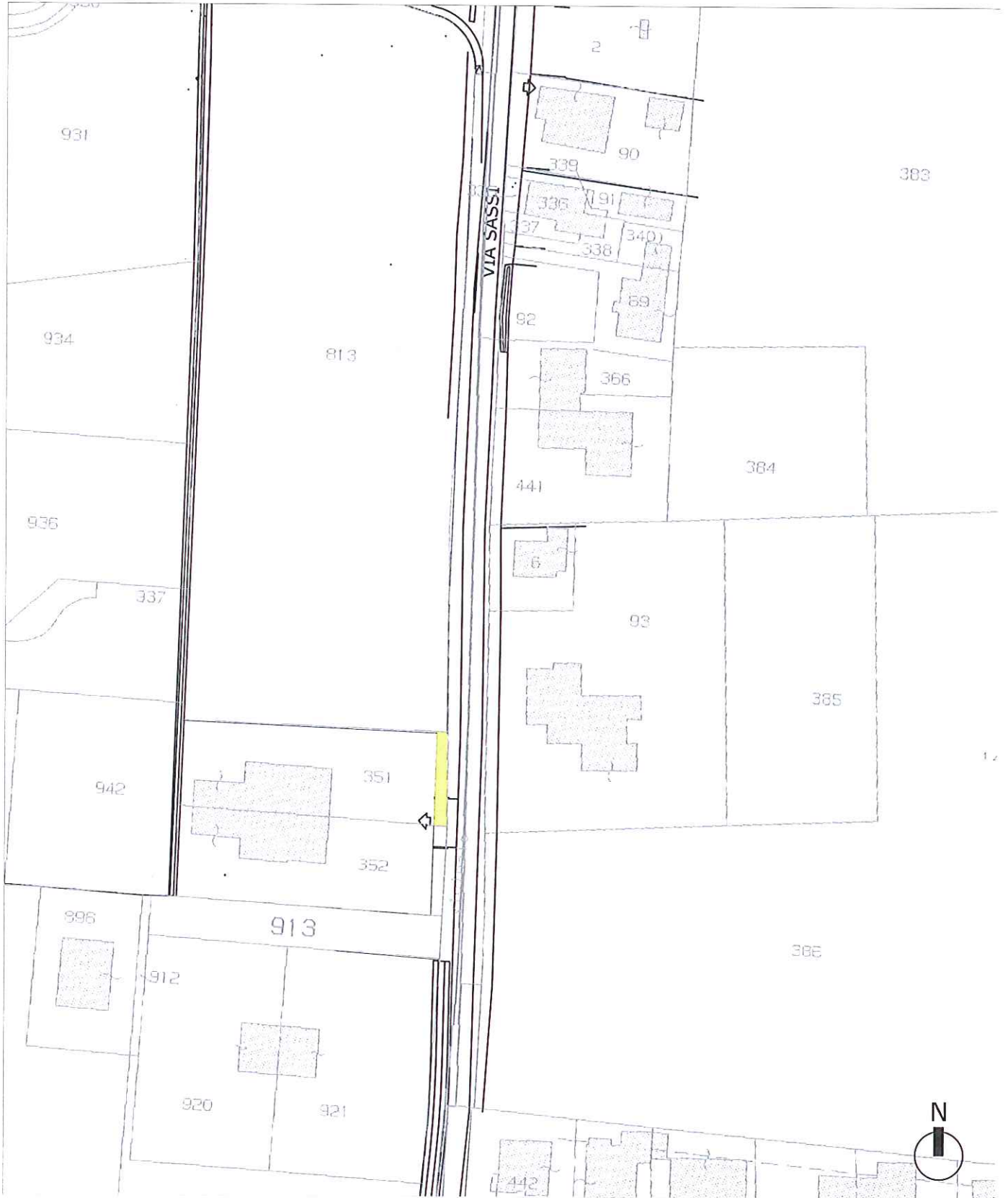

Estratto di mappa ———

Rilievo ———

INTESTAZIONE CATASTALE		
C.T.	ente urbano	
C.F.	BOLOGNA Renzo nato a MOGLIANO VENETO il 17/04/1957	proprietà 1/6 comunione beni
	BOLOGNA Renzo nato a MOGLIANO VENETO il 17/04/1957	proprietà 5/12 comunione beni
	BONOTTO Loretta nata a MOGLIANO VENETO il 10/02/1960	proprietà 5/12 comunione beni

IMMOBILI DA OCCUPARE								
particella CATASTO TERRENI				particella CATASTO FABBRICATI			OCCUPAZIONE	
foglio N.	Mappale N.	Superficie mq.	Deriva dal Mappale	sez./foglio	Mappale N.	sub.	tipologia	superficie mq.

IMMOBILI DA ESPROPRIARE								
particella CATASTO TERRENI				particella CATASTO FABBRICATI			ESPROPRIO	
foglio N.	Mappale N.	Superficie mq.	Deriva dal Mappale	sez./foglio	Mappale N.	sub.	tipologia	superficie mq.
44	352	920		E/7	352	2	Zona E2	46

DESCRIZIONE DELL'IMMOBILE		
Destinazione urbanistica	Zona E2 - Produttiva agricola di primaria importanza	
Stato dei luoghi	Banchina incolta lungo strada	
Superficie da occupare per lavori	mq	
Superficie da espropriare	mq 46	



INDENNITA' DI OCCUPAZIONE OFFERTA						
per AREA non edificabile :	Euro / mq.	0,71	x mq.	0	euro	€ 0,00
per AREA edificabile:	Euro / mq.	0	x mq.	0	euro	€ 0,00
Sommano: Indennità relativa all'area espropriata					euro	€ 0,00
per MANUFATTI, COSTRUZIONI, PIANTE, ecc.					euro	€ 0,00
TOTALE INDENNITA' PROVVISORIA DI OCCUPAZIONE					euro	€ 0,00

INDENNITA' DI ESPROPRIO OFFERTA						
per AREA non edificabile : (Valore venale x superficie)	Euro / mq.	8,5	x mq.	46	euro	€ 391,00
per AREA edificabile: (Valore Venale x superficie)	Euro / mq.	0	x mq.	0	euro	€ 0,00
Sommano: Indennità relativa all'area espropriata					euro	€ 391,00
per MANUFATTI, COSTRUZIONI, PIANTE, ecc.					euro	€ 0,00
TOTALE INDENNITA' PROVVISORIA DI ESPROPRIO					euro	€ 391,00

PLANIMETRIA (segue)

INTESTAZIONE CATASTALE

C.T.	BOLOGNA Renzo nato a MOGLIANO VENETO il 17/04/1957	proprietà ½ comunione beni
	BONOTTO Loretta nata a MOGLIANO VENETO il 10/02/1960	proprietà ½ comunione beni
C.F.		

IMMOBILI DA OCCUPARE

particella CATASTO TERRENI				particella CATASTO FABBRICATI			OCCUPAZIONE	
foglio N.	Mappale N.	Superficie mq.	Deriva dal Mappale	sez./foglio	Mappale N.	sub.	tipologia	superficie mq.

IMMOBILI DA ESPROPRIARE

particella CATASTO TERRENI				particella CATASTO FABBRICATI			ESPROPRIO	
foglio N.	Mappale N.	Superficie mq.	Deriva dal Mappale	sez./foglio	Mappale N.	sub.	tipologia	superficie mq.
44	913	443					Zona E2	24

DESCRIZIONE DELL'IMMOBILE

Destinazione urbanistica: Zona E2 - Produttiva agricola di primaria importanza
 Stato dei luoghi: Banchina incolta lungo strada, tratto di strada privata
 Superficie da occupare per lavori: mq
 Superficie da espropriare: mq 24



INDENNITA' DI OCCUPAZIONE OFFERTA

per AREA non edificabile :	Euro / mq.	0,71	x mq.	0	euro	€ 0,00
per AREA edificabile:	Euro / mq.	0	x mq.	0	euro	€ 0,00
Sommano: Indennità relativa all'area espropriata					euro	€ 0,00
per MANUFATTI, COSTRUZIONI, PIANTE, ecc.					euro	€ 0,00
TOTALE INDENNITA' PROVVISORIA DI OCCUPAZIONE					euro	€ 0,00

INDENNITA' DI ESPROPRIO OFFERTA

per AREA non edificabile : (Valore venale x superficie)	Euro / mq.	8,5	x mq.	24	euro	€ 204,00
per AREA edificabile: (Valore Venale x superficie)	Euro / mq.	0	x mq.	0	euro	€ 0,00
Sommano: Indennità relativa all'area espropriata					euro	€ 204,00
per MANUFATTI, COSTRUZIONI, PIANTE, ecc.					euro	€ 0,00
TOTALE INDENNITA' PROVVISORIA DI ESPROPRIO					euro	€ 204,00

PLANIMETRIA (segue)

DITTA N. 09, 10 [CT: fg. 44, m.n. 352, 913
[CF: fg. E/7, m.n. 352, sub 2

Sup. da espropriare mq 70 

Individuazione area da espropriare - scala 1:1000

Estratto di mappa catastale con sovrapposizione a planimetria catastale e rilievo



Estratto di mappa 

Rilievo 

INTESTAZIONE CATASTALE

C.T. ente urbano

C.F. DE STEFANI Sandra nata a MOGLIANO VENETO il 14/11/1953
VANIN Christian nato a TREVISO il 10/04/1978

proprietà ¾

proprietà ¼

IMMOBILI DA OCCUPARE

particella CATASTO TERRENI				particella CATASTO FABBRICATI			OCCUPAZIONE	
foglio N.	Mappale N.	Superficie mq.	Deriva dal Mappale	sez./foglio	Mappale N.	sub.	tipologia	superficie mq.

IMMOBILI DA ESPROPRIARE

particella CATASTO TERRENI				particella CATASTO FABBRICATI			ESPROPRIO	
foglio N.	Mappale N.	Superficie mq.	Deriva dal Mappale	sez./foglio	Mappale N.	sub.	tipologia	superficie mq.
48	442	673		E/11	442	1	Strada	90

DESCRIZIONE DELL'IMMOBILE

Destinazione urbanistica Strada
 Stato dei luoghi Banchina stradale esterna alla recinzione e tratto di via E.Toti
 Superficie da occupare per lavori mq
 Superficie da espropriare mq 90



INDENNITA' DI OCCUPAZIONE OFFERTA

per AREA non edificabile :	Euro / mq.	0,71	x mq.	0	euro	€ 0,00
per AREA edificabile:	Euro / mq.	0	x mq.	0	euro	€ 0,00
Sommano: Indennità relativa all'area espropriata					euro	€ 0,00
per MANUFATTI, COSTRUZIONI, PIANTE, ecc.					euro	€ 0,00
TOTALE INDENNITA' PROVVISORIA DI OCCUPAZIONE					euro	€ 0,00

INDENNITA' DI ESPROPRIO OFFERTA

per AREA non edificabile : (Valore venale x superficie)	Euro / mq.	8,5	x mq.	90	euro	€ 765,00
per AREA edificabile: (Valore Venale x superficie)	Euro / mq.	0	x mq.	0	euro	€ 0,00
Sommano: Indennità relativa all'area espropriata					euro	€ 765,00
per MANUFATTI, COSTRUZIONI, PIANTE, ecc.					euro	€ 0,00
TOTALE INDENNITA' PROVVISORIA DI ESPROPRIO					euro	€ 765,00

PLANIMETRIA (segue)

DITTA N. 11

CT: fg. 48, m.n. 442

Sup. da espropriare mq 90

CF: fg. E/11, m.n. 442, sub 1

Individuazione area da espropriare - scala 1:1000

Estratto di mappa catastale con sovrapposizione a planimetria catastale e rilievo



Estratto di mappa ———

Rilievo ———

ELABORATO PLANIMETRICO	
Compilato da: Bresciani Mario	
Isritto all'albo: Geometri	
Prov. Treviso	N. 2014

Agenzia del Territorio
CATASTO FABBRICATI
Ufficio Provinciale di
Treviso

Comune di Mogliano Veneto	Protocollo n. TV0127454 del 03/04/2009
Sezione: E Foglio: 11 Particella: 442	Tipo Mappale n. 550049 del 24/12/2007
Dimostrazione grafica dei subalterni	Scala 1 : 500

PIANO PRIMO

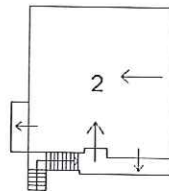

PIANO TERRA E SCOPERTO

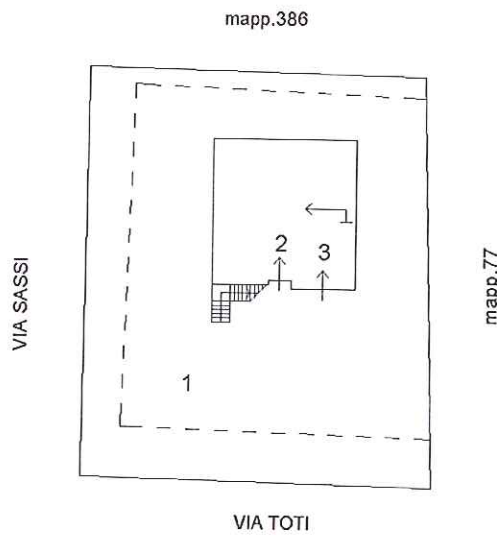

Ultima planimetria in atti

INTESTAZIONE CATASTALE

C.T. ente urbano

C.F.	RIZZANTE Aneri nata a ZERO BRANCO il 13/07/1936	Proprietà 28/48
	SCATTOLIN Elena nata a TREVISO il 01/08/1975	Proprietà 5/48
	SCATTOLIN Giuseppe nato a TREVISO il 05/02/1968	Proprietà 5/48
	SCATTOLIN Irene nata a MOGLIANO VENETO il 17/08/1966	Proprietà 5/48
	SCATTOLIN Rosanna nata a TREVISO il 31/12/1969	Proprietà 5/48

IMMOBILI DA OCCUPARE

particella CATASTO TERRENI				particella CATASTO FABBRICATI			OCCUPAZIONE	
foglio N.	Mappale N.	Superficie mq.	Deriva dal Mappale	sez./foglio	Mappale N.	sub.	tipologia	superficie mq.

IMMOBILI DA ESPROPRIARE

particella CATASTO TERRENI				particella CATASTO FABBRICATI			ESPROPRIO	
foglio N.	Mappale N.	Superficie mq.	Deriva dal Mappale	sez./foglio	Mappale N.	sub.	tipologia	superficie mq.
48	82	580		E/11	82	1,2	Strada	50

DESCRIZIONE DELL'IMMOBILE

Destinazione urbanistica	Strada
Stato dei luoghi	Banchina stradale esterna alla recinzione e tratto di via E.Toti
Superficie da occupare per lavori	mq
Superficie da espropriare	mq 50



INDENNITA' DI OCCUPAZIONE OFFERTA

per AREA non edificabile :	Euro / mq.	0,71	x mq.	0	euro	€ 0,00
per AREA edificabile:	Euro / mq.	0	x mq.	0	euro	€ 0,00
	Sommano: Indennità relativa all'area espropriata				euro	€ 0,00
per MANUFATTI, COSTRUZIONI, PIANTE, ecc.					euro	€ 0,00
TOTALE INDENNITA' PROVVISORIA DI OCCUPAZIONE					euro	€ 0,00

INDENNITA' DI ESPROPRIO OFFERTA

per AREA non edificabile : (Valore venale x superficie)	Euro / mq.	8,5	x mq.	50	euro	€ 425,00
per AREA edificabile: (Valore Venale x superficie)	Euro / mq.	0	x mq.	0	euro	€ 0,00
	Sommano: Indennità relativa all'area espropriata				euro	€ 425,00
per MANUFATTI, COSTRUZIONI, PIANTE, ecc.					euro	€ 0,00
TOTALE INDENNITA' PROVVISORIA DI ESPROPRIO					euro	€ 425,00

PLANIMETRIA (segue)

DITTA N. 12

CT: fg. 48, m.n. 82

Sup. da espropriare mq 50

CF: fg. E/11, m.n. 82, sub 1, 2



Individuazione area da espropriare - scala 1:1000

Estratto di mappa catastale con sovrapposizione a planimetria catastale e rilievo



Estratto di mappa ———

Rilievo ———

INTESTAZIONE CATASTALE

C.T. ente urbano

C.F. FAVARETTO Maria Luisa nata a VENEZIA il 21/11/1960
GIACON Edy nato a CAMPOSAMPIERO il 16/04/1969Proprietà in separazione di beni
Proprietà in separazione di beni

IMMOBILI DA OCCUPARE

particella CATASTO TERRENI				particella CATASTO FABBRICATI			OCCUPAZIONE	
foglio N.	Mappale N.	Superficie mq.	Deriva dal Mappale	sez./foglio	Mappale N.	sub.	tipologia	superficie mq.

IMMOBILI DA ESPROPRIARE

particella CATASTO TERRENI				particella CATASTO FABBRICATI			ESPROPRIO	
foglio N.	Mappale N.	Superficie mq.	Deriva dal Mappale	sez./foglio	Mappale N.	sub.	tipologia	superficie mq.
48	245	334		E/11	245	1	Strada	29

DESCRIZIONE DELL'IMMOBILE

Destinazione urbanistica
Stato dei luoghi
Superficie da occupare per lavori
Superficie da espropriareStrada
Banchina stradale esterna alla recinzione e tratto di via E.Toti
mq
mq
29

INDENNITA' DI OCCUPAZIONE OFFERTA

per AREA non edificabile :	Euro / mq.	0,71	x mq.	0	euro	€ 0,00
per AREA edificabile:	Euro / mq.	0	x mq.	0	euro	€ 0,00
per MANUFATTI, COSTRUZIONI, PIANTE, ecc.	Sommano: Indennità relativa all'area espropriata				euro	€ 0,00
TOTALE INDENNITA' PROVVISORIA DI OCCUPAZIONE					euro	€ 0,00

INDENNITA' DI ESPROPRIO OFFERTA

per AREA non edificabile : (Valore venale x superficie)	Euro / mq.	8,5	x mq.	29	euro	€ 246,50
per AREA edificabile: (Valore Venale x superficie)	Euro / mq.	0	x mq.	0	euro	€ 0,00
per MANUFATTI, COSTRUZIONI, PIANTE, ecc.	Sommano: Indennità relativa all'area espropriata				euro	€ 246,50
TOTALE INDENNITA' PROVVISORIA DI ESPROPRIO					euro	€ 246,50

PLANIMETRIA (segue)

DITTA N. 13

CT: fg. 48, m.n. 245

Sup. da espropriare mq 29

CF: fg. E/11, m.n. 245, sub 1

Individuazione area da espropriare - scala 1:1000

Estratto di mappa catastale con sovrapposizione a planimetria catastale e rilievo



Estratto di mappa

Rilievo

INTESTAZIONE CATASTALE

C.T. ente urbano

C.F. CESTER Vittorino nato a MOGLIANO VENETO il 27/08/1942
MISTRORIGO Giulieta nata a CHIARANO il 29/06/1938Proprietà ½ in separazione di beni
Proprietà ½ in separazione di beni

IMMOBILI DA OCCUPARE

particella CATASTO TERRENI				particella CATASTO FABBRICATI			OCCUPAZIONE	
foglio N.	Mappale N.	Superficie mq.	Deriva dal Mappale	sez./foglio	Mappale N.	sub.	tipologia	superficie mq.

IMMOBILI DA ESPROPRIARE

particella CATASTO TERRENI				particella CATASTO FABBRICATI			ESPROPRIO	
foglio N.	Mappale N.	Superficie mq.	Deriva dal Mappale	sez./foglio	Mappale N.	sub.	tipologia	superficie mq.
48	456	630		E/11	456	1	Strada	60

DESCRIZIONE DELL'IMMOBILE

Destinazione urbanistica Strada
 Stato dei luoghi Banchina stradale esterna alla recinzione e tratto di via E.Toti
 Superficie da occupare per lavori mq
 Superficie da espropriare mq 33



INDENNITA' DI OCCUPAZIONE OFFERTA

per AREA non edificabile :	Euro / mq.	0,71	x mq.	0	euro	€ 0,00
per AREA edificabile:	Euro / mq.	0	x mq.	0	euro	€ 0,00
Sommano: Indennità relativa all'area espropriata					euro	€ 0,00
per MANUFATTI, COSTRUZIONI, PIANTE, ecc.					euro	€ 0,00
TOTALE INDENNITA' PROVVISORIA DI OCCUPAZIONE					euro	€ 0,00

INDENNITA' DI ESPROPRIO OFFERTA

per AREA non edificabile : (Valore venale x superficie)	Euro / mq.	8,5	x mq.	60	euro	€ 510,00
per AREA edificabile: (Valore Venale x superficie)	Euro / mq.	0	x mq.	0	euro	€ 0,00
Sommano: Indennità relativa all'area espropriata					euro	€ 510,00
per MANUFATTI, COSTRUZIONI, PIANTE, ecc.					euro	€ 0,00
TOTALE INDENNITA' PROVVISORIA DI ESPROPRIO					euro	€ 510,00

PLANIMETRIA (segue)

ELABORATO PLANIMETRICO	
Compilato da:	Bertagna Massimo
Iscritto all'albo:	Architetti
Prov. Venezia	N. 2751

Agenzia delle Entrate
CATASTO FABBRICATI
Ufficio Provinciale di
Treviso

Comune di Mogliano Veneto		Protocollo n. TV0280020 del 13/12/2013	
Sezione: E	Foglio: 11	Particella: 456	Tipo Mappale n. del
Dimostrazione grafica dei subalterni			Scala 1 : 200

Catasto dei Fabbricati - Situazione al 07/04/2014 - Comune di MOGLIANO VENETO (F269) - < Sez. Urb.: E - Foglio: 11 - Particella: 456 - Elaborato planimetrico

PIANTA PIANO TERRA

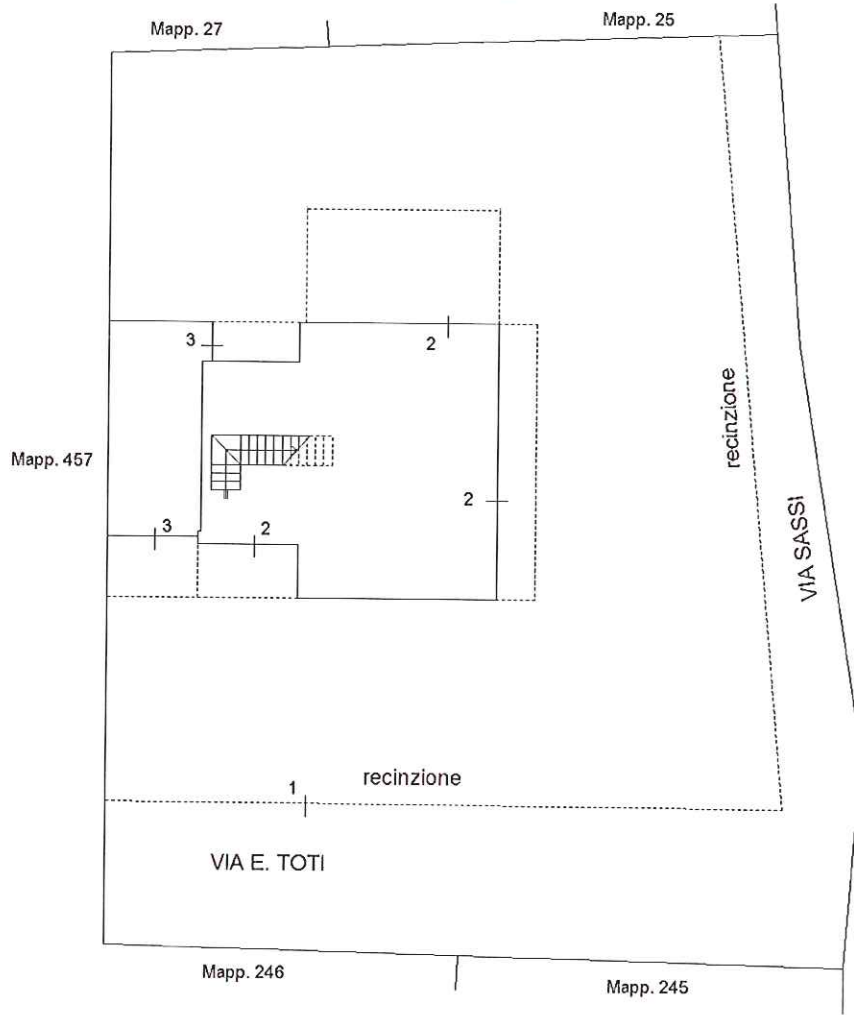

PIANTA PIANO PRIMO

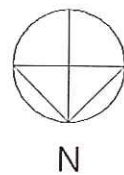
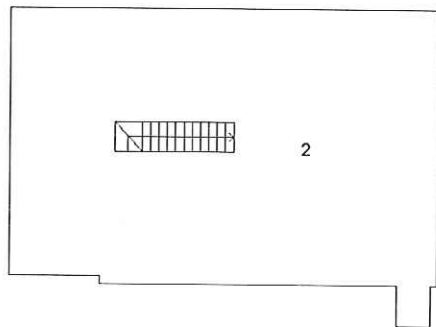

Ultima planimetria in atti